

Secretaria de  
Meio Ambiente



**UBERABA**  
GOVERNO MUNICIPAL

Tramitado pelo SIP:

PROCESSO:

107 / 227059 / 2023

Recebido por:

Nome:

Data:

Horário:

**MEMORANDO INTERNO**

Nº 177/2023/DRA DATA: 18/10/2023

DE: **Depto. de Recursos Ambientais**  
Secretaria de Meio Ambiente

PARA: **Antônio de Sousa Filho**  
Secretaria de Serviços Urbanos e Obras

ASSUNTO: **Encaminhamento, faz**

**MENSAGEM:**

Com os cordiais cumprimentos, encaminhamos Relatório Técnico de Vistoria, bem como Autorização nº 316/2023 para Supressão de Árvore(s) e Destoca referente ao Cidade Ativa 2112328007 à Praça Severino Manfrini - Alfredo Freire.

Atenciosamente,

**Rick Max Aramaki**  
Chefe do Depto. de Recursos Ambientais  
Decreto nº 2616/2022

**Vinícius Arcanjo da Silva**  
Secretário Adjunto de Meio Ambiente  
Decreto nº 115/2021

**Edno César da Silveira**  
Secretário de Meio Ambiente  
Decreto nº 2260/2022

## RELATÓRIO TÉCNICO DE VISTORIA

**Protocolo:** Cidade Ativa 2112328007.

**Requerente:** Anônimo.

**Endereço:** Praça Severino Manfrini – Alfredo Freire.

Atendendo a solicitação do documento supracitado, procedemos à vistoria dos espécimes alocados em área pública entre as Ruas José Gonçalves Borges, Sebastião Afonso Rabelo e Av. Dr. Eduardo Tahan.

Durante vistoria foi possível verificar 02 (dois) indivíduos arbóreos e 03 (três) mangueiras (*Mangifera indica*) em final de ciclo biológico, pela Av. Dr. Eduardo Tahan, próximas à quadra de esportes, apresentando risco de queda sobre os usuários da praça. Há também 01 (um) espécime não identificado com comprometimento biomecânico com inclinação em direção a pista de skate e 01 (uma) palmeira jerivá (*Syagrus romanzoffiana*) com comprometimento na base.

Diante do exposto, tratando-se de área pública, estes Técnicos recomendam a supressão de 01 (uma) palmeira jerivá e de 01 (um) espécime não identificado, e o desmonte das 05 (cinco) árvores mortas.

Para tanto, encaminhamos a presente solicitação para a Secretaria de Serviços Urbanos e Obras (SESURB) para conhecimento e execução.



Figura 1 e 2: Árvores em final de ciclo biológico.







Figura 3: Mangueiras em final de ciclo biológico.



Figura 4: Árvore não identificada próximo à pista de skate.



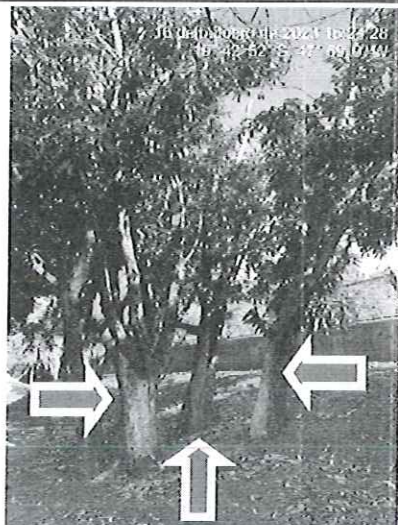

Figura 5: Palmeira jerivá com comprometimento na base.

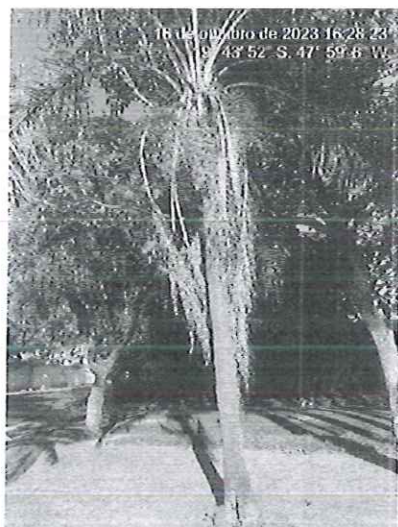

Uberaba, 17 de outubro de 2023.

  
**Paulo César Franco**  
Biólogo SEMAM  
CRBio 16014/4D

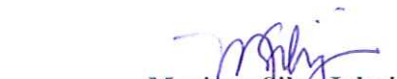
  
**Mariane Silva Iglesias**  
Chefe de Seção de Áreas Verdes e Arborização  
Decreto nº 786/2021



**PREFEITURA MUNICIPAL DE UBERABA**  
**Secretaria Municipal de Meio Ambiente – SEMAM**  
Av. Dom Luiz Maria Santana, 141, CEP: 38061-080  
Uberaba/MG – Tel.: (34)3318-2000/SEMAM (34)3318-0310

**AUTORIZAÇÃO N.º 316/2023 P/ SUPRESSÃO DE ÁRVORE (S) E DESTOCA  
CA 2112328007**

Em decorrência de solicitação feita à **Secretaria do Meio Ambiente - SEMAM**, pelo (a) **Cidade Ativa - Licença para corte de árvore**, temos a informar que: A SEMAM é encarregada de implantar a Política Municipal do Meio Ambiente, fazendo cumprir a Legislação Ambiental vigente, no uso de suas atribuições, conferidas pela Lei Federal n.º 12.651, de 25 de maio de 2012.

A **Secretaria do Meio Ambiente** resolve autorizar o corte da(s) árvore (s) abaixo caracterizada (s).

**Interessado:** SESURB

**Endereço:** Praça Severino Manfrini, entre as Ruas José Gonçalves Borges, Sebastião Afonso Rabelo e Av. Dr. Eduardo Tahan. - - Alfredo Freire

**Supressão:** Desmonte de 02 (dois) indivíduos arbóreos e 03 (três) mangueiras (*Mangifera indica*) em final de ciclo biológico, pela Av. Dr. Eduardo Tahan, próximas à quadra de esportes. Supressão de 01 (um) espécime não identificado com comprometimento biomecânico com inclinação em direção a pista de skate e 01 (uma) palmeira jerivá (*Syagrus romanzoffiana*) com comprometimento na base.

**Recomendações:**

1.ª o corte das galhadas e a extração do tronco (cortes de até 50 cm de comprimento) gerados em pequena quantidade (1m<sup>3</sup> “um metro cúbico”), que equivale a aproximadamente, 1 (uma) carroça ou ½ (meia) caçamba, podem ser depositados nos “ecopontos” regionais;

2ª a correta destinação dos resíduos vegetais é de responsabilidade solidária do requerente e do credenciado que realizar o serviço. Quantidades acima de 1m<sup>3</sup> (um metro cúbico) devem ser destinados ao aterro sanitário.

**Compensação:**

NÃO SE APLICA.

Observação: Considerando o Decreto Estadual nº 47.749/2019, em seu artigo 7º, § 2º. Considerando a Deliberação; Normativa COMAM nº 14/2019 em seu artigo 7º, parágrafo único. A prorrogação da autorização para supressão arbórea dependerá de requerimento motivado dirigido ao órgão ambiental competente, no prazo de até 60 (sessenta dias) antes do seu vencimento, podendo ser realizadas vistorias para subsidiar sua análise.

Uberaba 18/10/2023

**SESURB**

Interessado (a)

  
**Paulo César Franco**  
Biólogo - SEMAM

  
**Mariane Silva Iglesias**  
Chefe de Seção de Áreas Verdes e Arborização

**Validade desta autorização um (01) ano.**